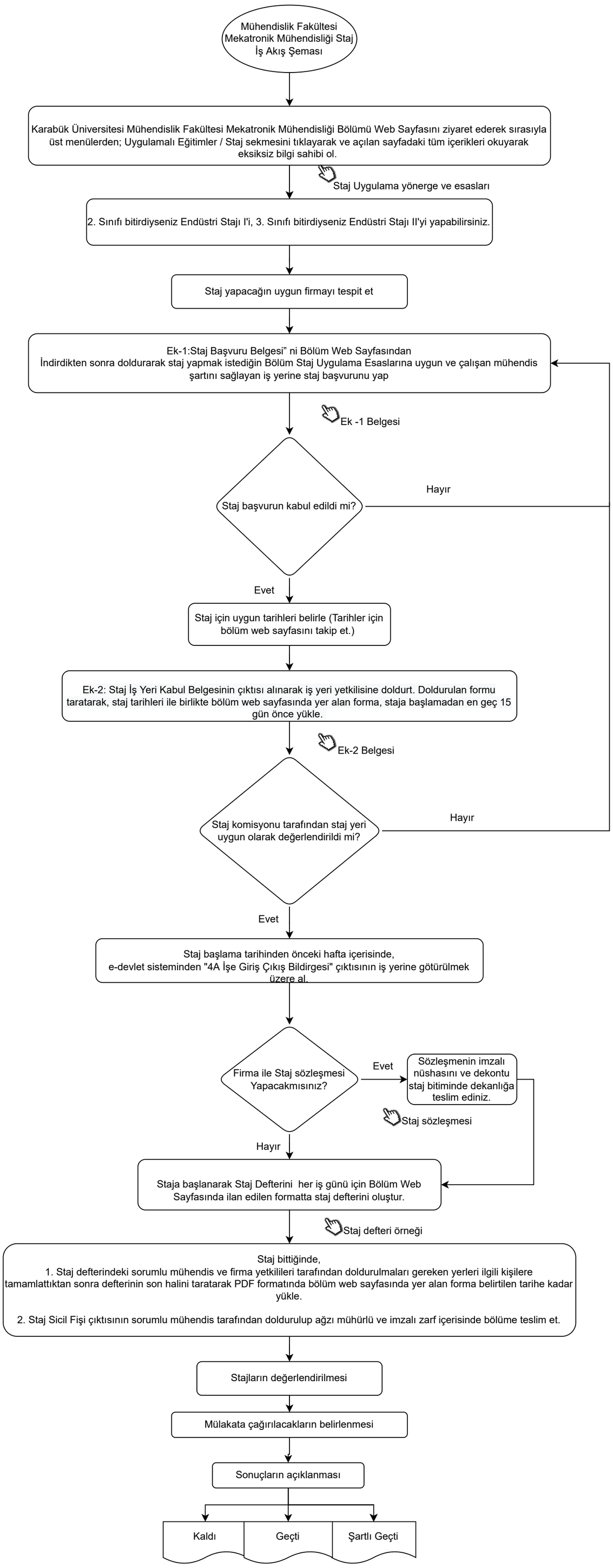
Mühendislik Fakültesi
Mekatronik Mühendisliği Staj
İş Akış Şeması
Karabük Üniversitesi Mühendislik Fakültesi Mekatronik Mühendisliği Bölümü Web Sayfasını ziyaret ederek sırasıyla üst menülerden; Uygulamalı Eğitimler / Staj sekmesini tıklayarak ve açılan sayfadaki tüm içerikleri okuyarak eksiksiz bilgi sahibi ol.
Staj Uygulama yönerge ve esasları
2. Sınıfı bitirdiyseniz Endüstri Stajı I'i, 3. Sınıfı bitirdiyseniz Endüstri Stajı II'yi yapabilirsiniz.
Staj yapacağın uygun firmayı tespit et
Ek-1:Staj Başvuru Belgesi" ni Bölüm Web Sayfasından İndirdikten sonra doldurarak staj yapmak istediğin Bölüm Staj Uygulama Esaslarına uygun ve çalışan mühendis şartını sağlayan iş yerine staj başvurunu yap
Ek -1 Belgesi
Staj başvurun kabul edildi mi?
Hayır
Evet
Staj için uygun tarihleri belirle (Tarihler için bölüm web sayfasını takip et.)
Ek-2: Staj İş Yeri Kabul Belgesinin çıktısı alınarak iş yeri yetkilisine doldurt. Doldurulan formu taratarak, staj tarihleri ile birlikte bölüm web sayfasında yer alan forma, staja başlamadan en geç 15 gün önce yükle.
Ek-2 Belgesi
Staj komisyonu tarafından staj yeri uygun olarak değerlendirildi mi?
Hayır
Evet
Staj başlama tarihinden önceki hafta içerisinde, e-devlet sisteminden "4A İşe Giriş Çıkış Bildirgesi" çıktısının iş yerine götürülmek üzere al.
Firma ile Staj sözleşmesi Yapacakmısınız?
Evet
Sözleşmenin imzalı nüshasını ve dekontu staj bitiminde dekanlığa teslim ediniz.
Staj sözleşmesi
Hayır
Staja başlanarak Staj Defterini her iş günü için Bölüm Web Sayfasında ilan edilen formatta staj defterini oluştur.
Staj defteri örneği
Staj bittiğinde,
1. Staj defterindeki sorumlu mühendis ve firma yetkilileri tarafından doldurulmaları gereken yerleri ilgili kişilere tamamlattıktan sonra defterinin son halini taratarak PDF formatında bölüm web sayfasında yer alan forma belirtilen tarihe kadar yükle.
2. Staj Sicil Fişi çıktısının sorumlu mühendis tarafından doldurulup ağzı mühürlü ve imzalı zarf içerisinde bölüme teslim et.
Stajların değerlendirilmesi
Mülakata çağırılacakların belirlenmesi
Sonuçların açıklanması
Kaldı
Geçti
Şartlı Geçti