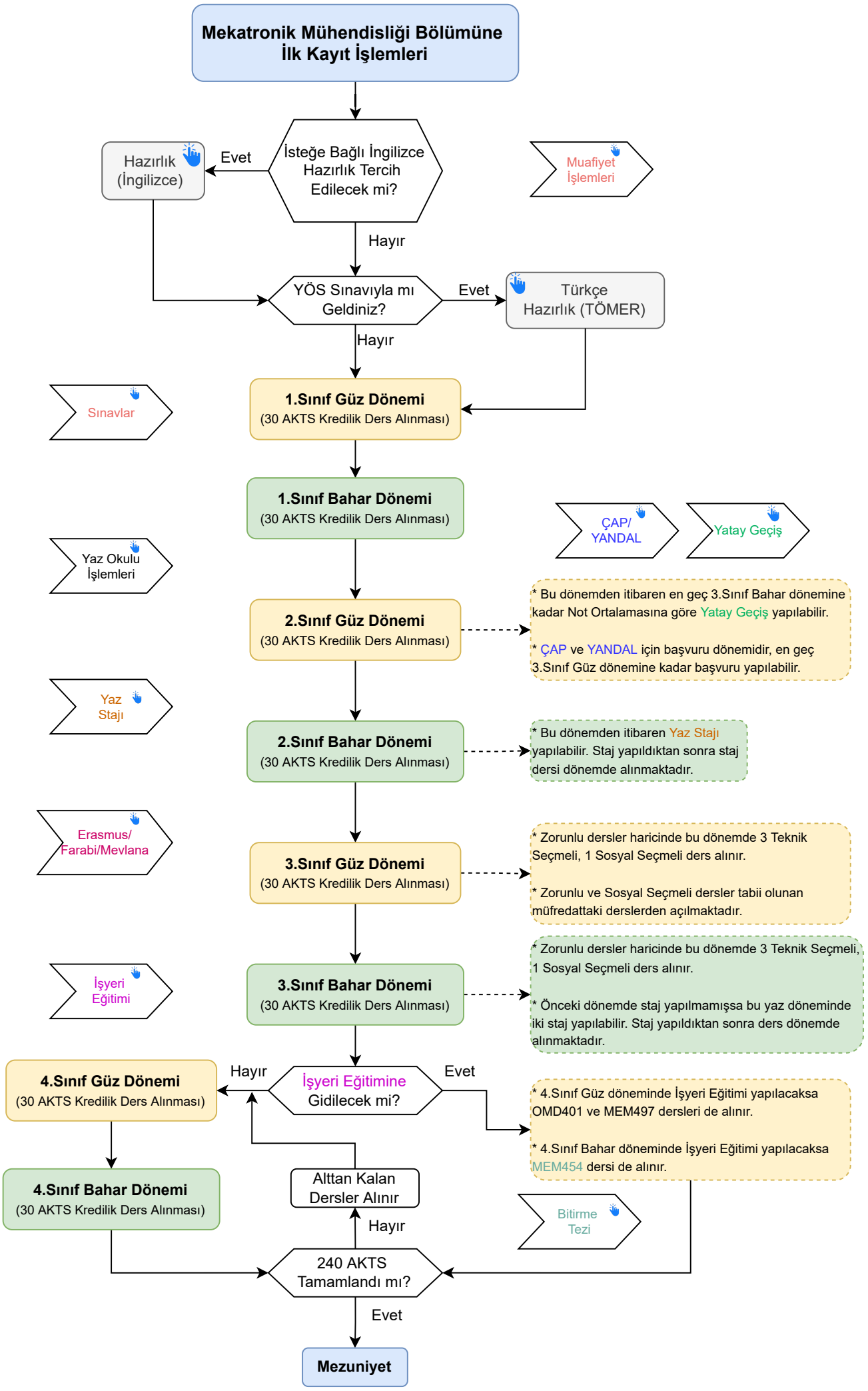
Mekatronik Mühendisliği Bölümüne İlk Kayıt İşlemleri
İsteğe Bağlı İngilizce Hazırlık Tercih Edilecek mi?
Evet
Hazırlık (İngilizce)
Muafiyet İşlemleri
Hayır
YÖS Sınavıyla mı Geldiniz?
Evet
Türkçe Hazırlık (TÖMER)
Hayır
Sınavlar
1.Sınıf Güz Dönemi
(30 AKTS Kredilik Ders Alınması)
1.Sınıf Bahar Dönemi
(30 AKTS Kredilik Ders Alınması)
ÇAP/ YANDAL
Yatay Geçiş
Yaz Okulu İşlemleri
2.Sınıf Güz Dönemi
(30 AKTS Kredilik Ders Alınması)
* Bu dönemden itibaren en geç 3.Sınıf Bahar dönemine kadar Not Ortalamasına göre Yatay Geçiş yapılabilir.
* ÇAP ve YANDAL için başvuru dönemidir, en geç 3.Sınıf Güz dönemine kadar başvuru yapılabilir.
Yaz Stajı
2.Sınıf Bahar Dönemi
(30 AKTS Kredilik Ders Alınması)
* Bu dönemden itibaren Yaz Stajı yapılabilir. Staj yapıldıktan sonra staj dersi dönemde alınmaktadır.
Erasmus/ Farabi/Mevlana
3.Sınıf Güz Dönemi
(30 AKTS Kredilik Ders Alınması)
* Zorunlu dersler haricinde bu dönemde 3 Teknik Seçmeli, 1 Sosyal Seçmeli ders alınır.
* Zorunlu ve Sosyal Seçmeli dersler tabii olunan müfredattaki derslerden açılmaktadır.
İşyeri Eğitimi
3.Sınıf Bahar Dönemi
(30 AKTS Kredilik Ders Alınması)
* Zorunlu dersler haricinde bu dönemde 3 Teknik Seçmeli, 1 Sosyal Seçmeli ders alınır.
* Önceki dönemde staj yapılmamışsa bu yaz döneminde iki staj yapılabilir. Staj yapıldıktan sonra ders dönemde alınmaktadır.
4.Sınıf Güz Dönemi
(30 AKTS Kredilik Ders Alınması)
Hayır
İşyeri Eğitimine Gidilecek mi?
Evet
* 4.Sınıf Güz döneminde İşyeri Eğitimi yapılacaksa OMD401 ve MEM497 dersleri de alınır.
* 4.Sınıf Bahar döneminde İşyeri Eğitimi yapılacaksa MEM454 dersi de alınır.
4.Sınıf Bahar Dönemi
(30 AKTS Kredilik Ders Alınması)
Alttan Kalan Dersler Alınır
Hayır
Bitirme Tezi
240 AKTS Tamamlandı mı?
Evet
Mezuniyet